

C/ JONDAL

C/ SAN MIGUEL DE BALANSAT

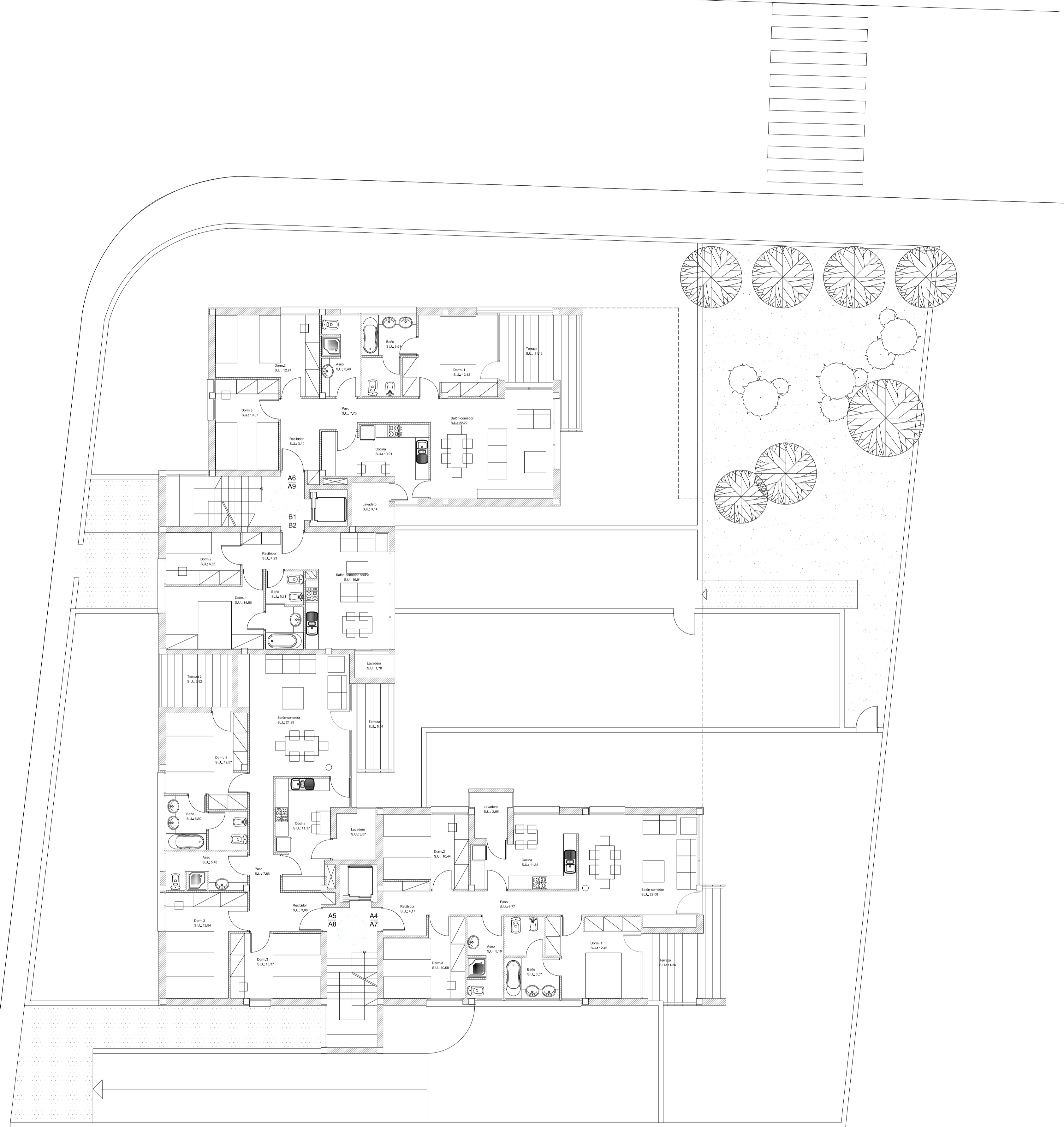

PLANTAS 1ª y 2ª DISTRIBUCION

PLANTAS PISO
 PLANTA PRIMERA SUP. CONST 403,72m²
 PLANTA SEGUNDA SUP. CONS. 403,72m²
 SUP. CONS. TOTAL PL.1ª y 2ª 807,44m²

SUP. CONSTRUIDA VIV. A4/A7 104,74m²
 SUP. CONSTRUIDA VIV. A5/A8 109,94m²
 SUP. CONSTRUIDA VIV. A6/A9 107,12m²
 SUP. CONSTRUIDA VIV. B1/B2 49,56m²
 SUP. CONST. ZONAS COMUNES 32,36m²

PROYECTO BASICO EDIFICIO VIVIENDAS Y APARCAMIENTOS

PROPIETARIO: CASAS DE PERALTA S.L.
 SITUACION: C/JONDAL 43. CAN ESCANDELL
 ARQUITECTO LA PROPIEDAD

T.M.: EIVISSA

PLANO:
 PLANTAS 1ª y 2ª
 DISTRIBUCION

Nº: 2.3

XAVIER LLOBET RIVAS
 C/ HIST. JOAN MARI C. EDIF. AZTECA
 07800 - EIVISSA
 Telf.: :971-192650

ESCALA: 1/100
 FECHA: MARZO 04

REF.: I-U04

C/ JONDAL



C/ SAN MIGUEL DE BALANSAT



PLANTA SOTANO DISTRIBUCION

LEYENDA

LOCALIZACIÓN	USO	SUP. UTIL M2
1-17	PLAZAS APARCAMIENTO	214.29
2'-6'	ESPACIO ADICIONAL PLAZAS 2-6	37.94
V1-V2	VESTIBULO PREVIO	13.27
C1-C3	CUARTOS INSTALACIONES COMUNES	31.71
E1	ESPACIO BICICLETAS Y CICLOMOTORES	21.29

REJILLA SUMIDERO SIFONICO

PLANTA SOTANO
SUP. CONS. 539,10m²

SUP. CONSTRUIDA PARKING 492,15m²
SUP. CONSTRUIDA ZONAS COMUNES 46,95m²

PROYECTO BASICO EDIFICIO VIVIENDAS Y APARCAMIENTOS

PROPIETARIO: CASAS DE PERALTA S.L.
SITUACION: C/JONDAL 43. CAN ESCANDELL
ARQUITECTO LA PROPIEDAD

T.M.: EVISSA

PLANO:
PLANTA SOTANO
DISTRIBUCION

Nº:
2.1

XAVIER LLOBET RIVAS
C/ HIST. JOAN MARI C. EDIF. AZTECA
07800 - EVISSA
Telf.: 971-192650

ESCALA: 1/100
FECHA: MARZO 04
REF.: I-U04

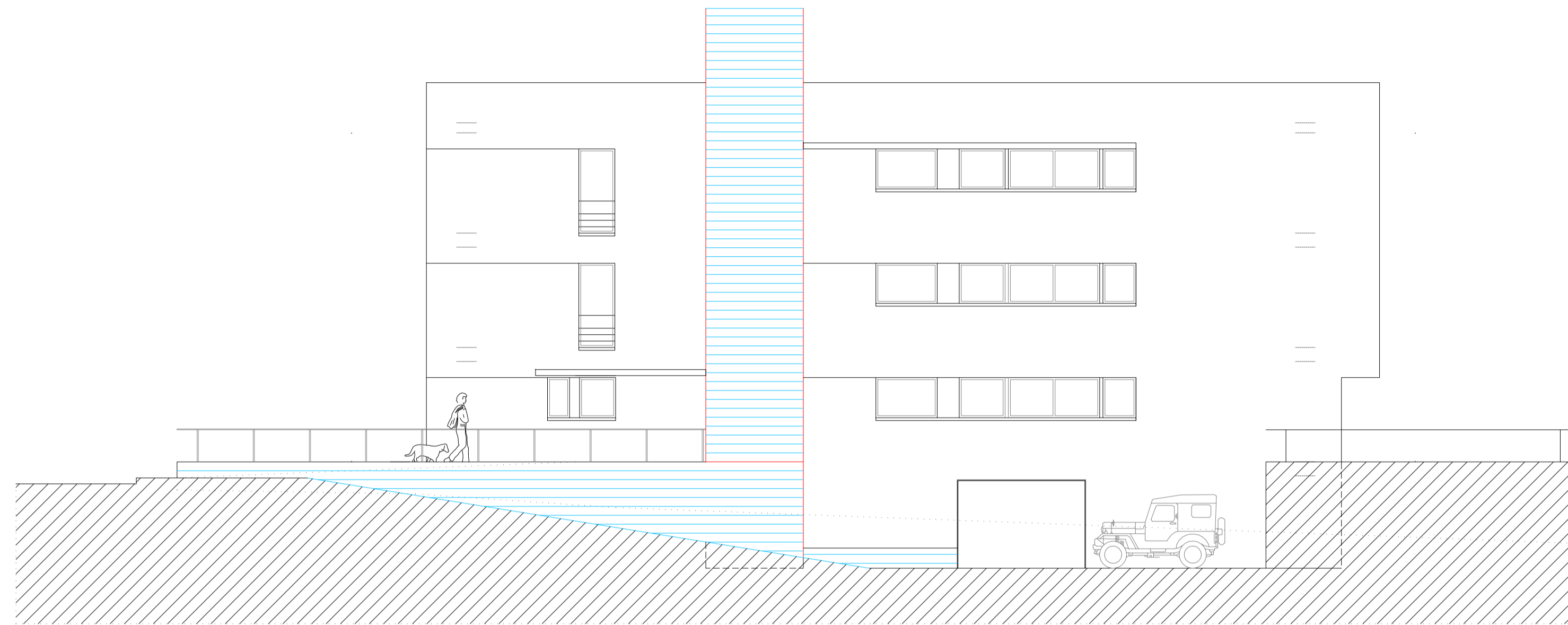

FACHADA SUR

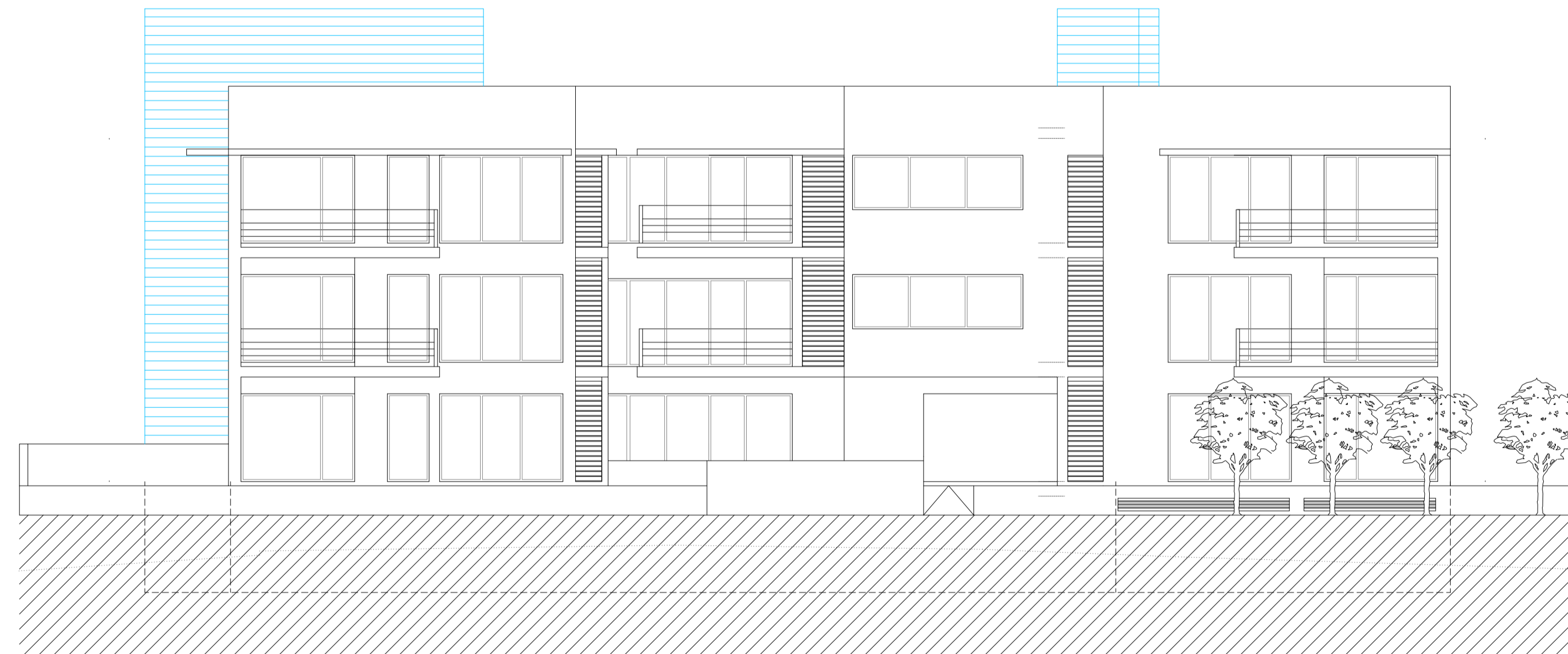

FACHADA ESTE

PROYECTO BASICO EDIFICIO VIVIENDAS Y APARCAMIENTOS

PROPIETARIO: CASAS DE PERALTA S.L.
 SITUACION: C/JONDAL 43. CAN ESCANDELL
 ARQUITECTO LA PROPIEDAD

T.M.: EVISSA

PLANO:
 ALZADOS FACHADAS
 SUR Y ESTE

Nº:
 4.2

XAVIER LLOBET RIVAS
 C/ HIST. JOAN MARI C. EDIF. AZTECA
 07800 - EVISSA
 Telf.: :971-192650

ESCALA: 1/100
 FECHA: MARZO 04

REF.: I-U04

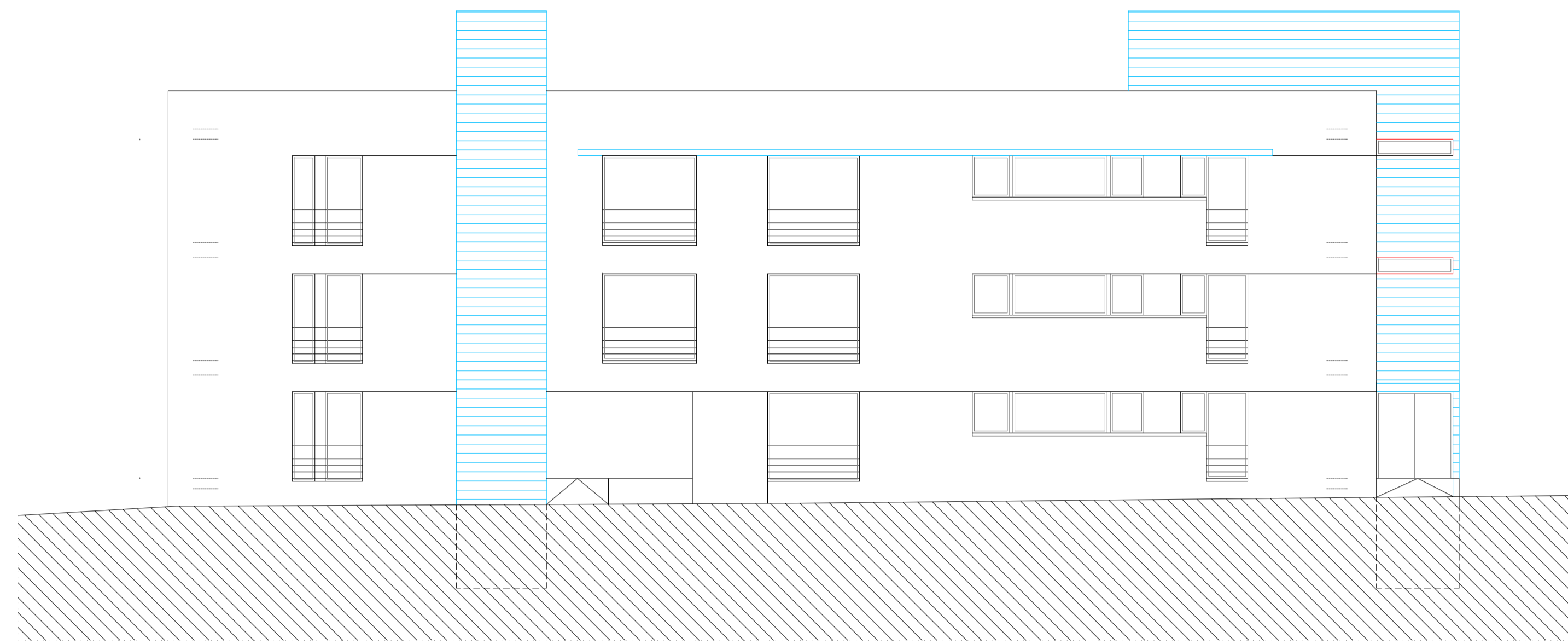

FACHADA OESTE

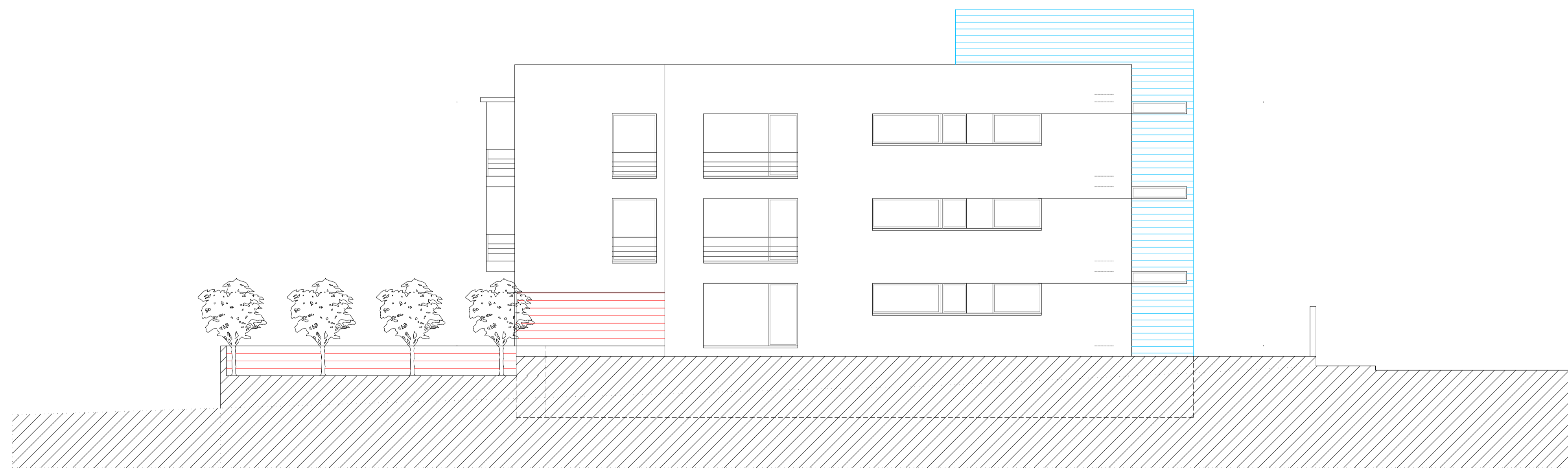

FACHADA NORTE

PROYECTO BASICO EDIFICIO VIVIENDAS Y APARCAMIENTOS

PROPIETARIO: CASAS DE PERALTA S.L.
 SITUACION: C/JONDAL 43. CAN ESCANDELL
 ARQUITECTO LA PROPIEDAD

T.M.: EIVISSA

PLANO:
 ALZADOS FACHADAS
 NORTE Y OESTE

Nº:
 4.1

XAVIER LLOBET RIVAS
 C/ HIST. JOAN MARI C. EDIF. AZTECA
 07800 - EIVISSA
 Telf.: :971-192650

ESCALA: 1/100
 FECHA: MARZO 04

REF.:
 I-U04

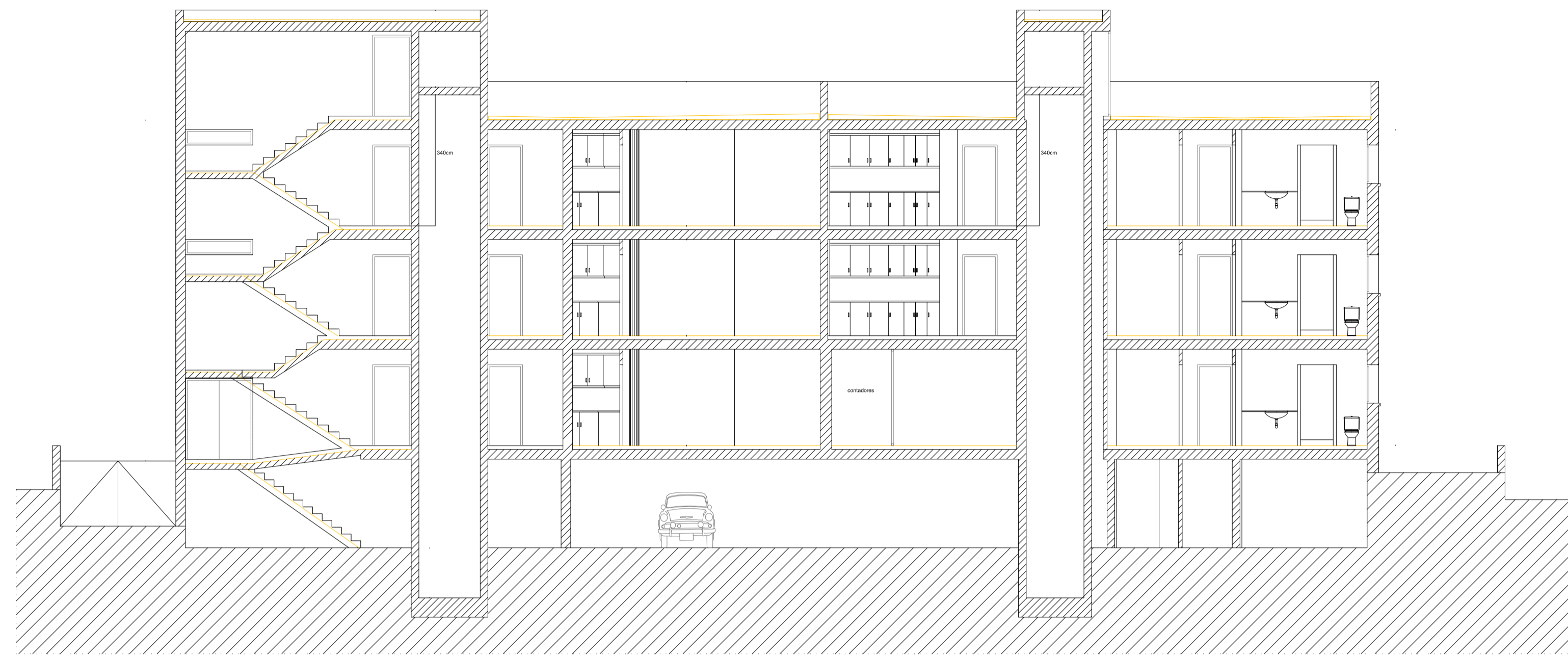

SECCION 1-1' e1/100

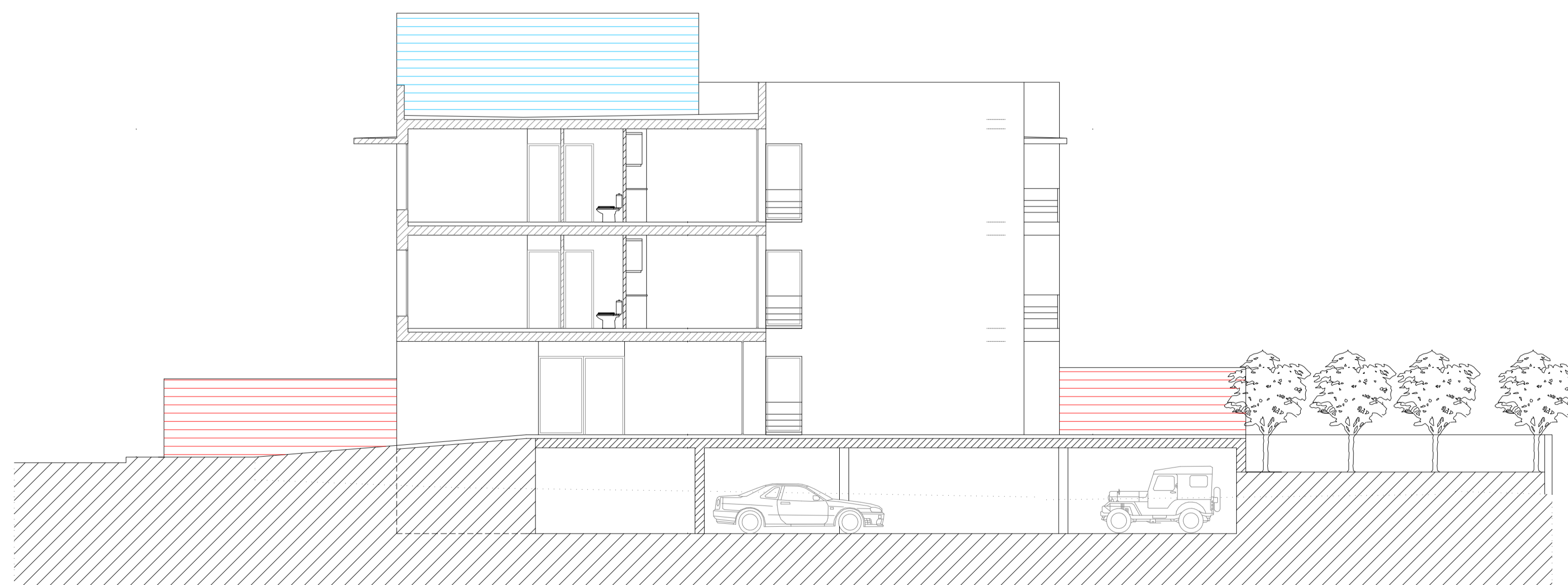
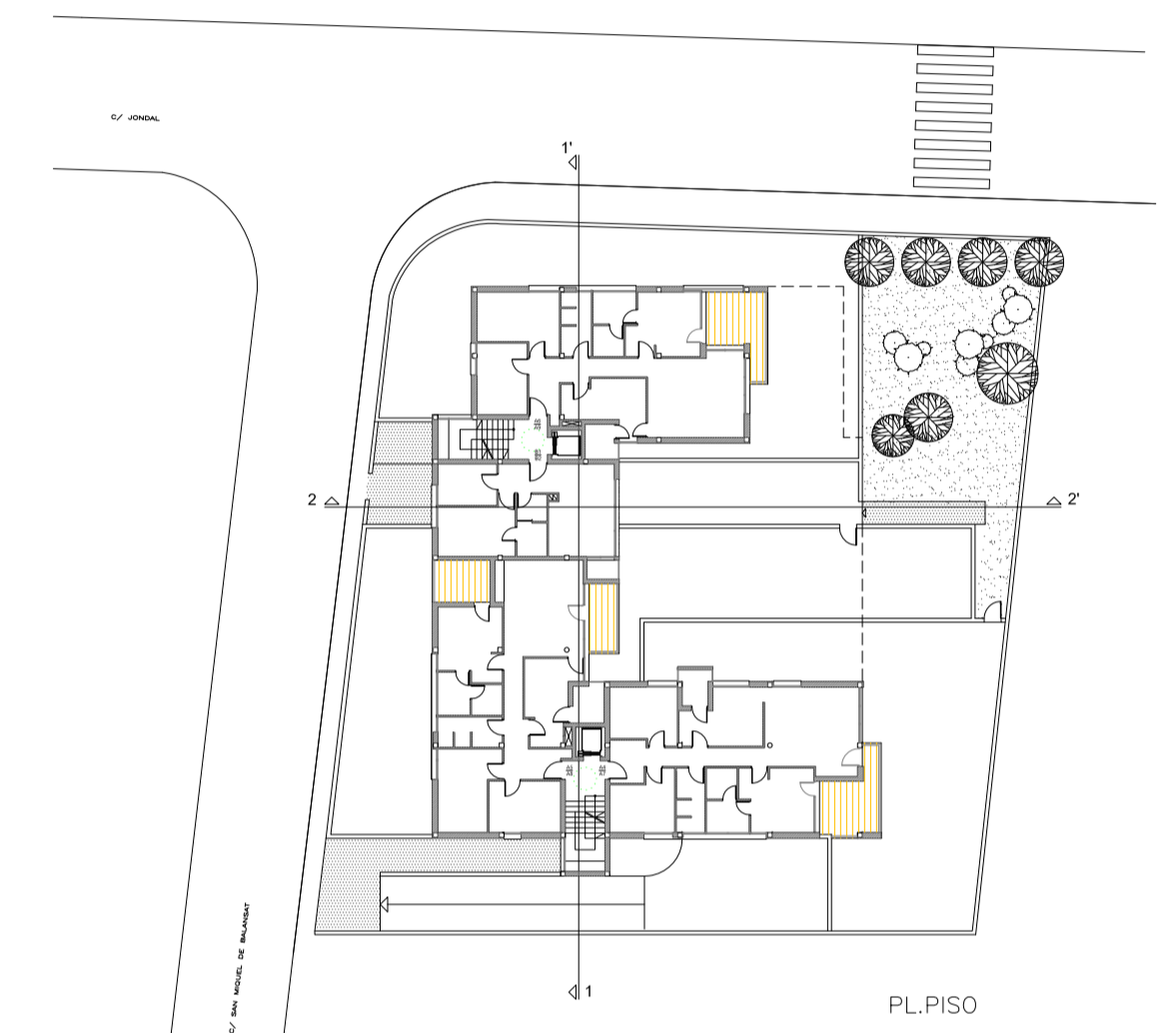

SECCION 2-2' e1/100

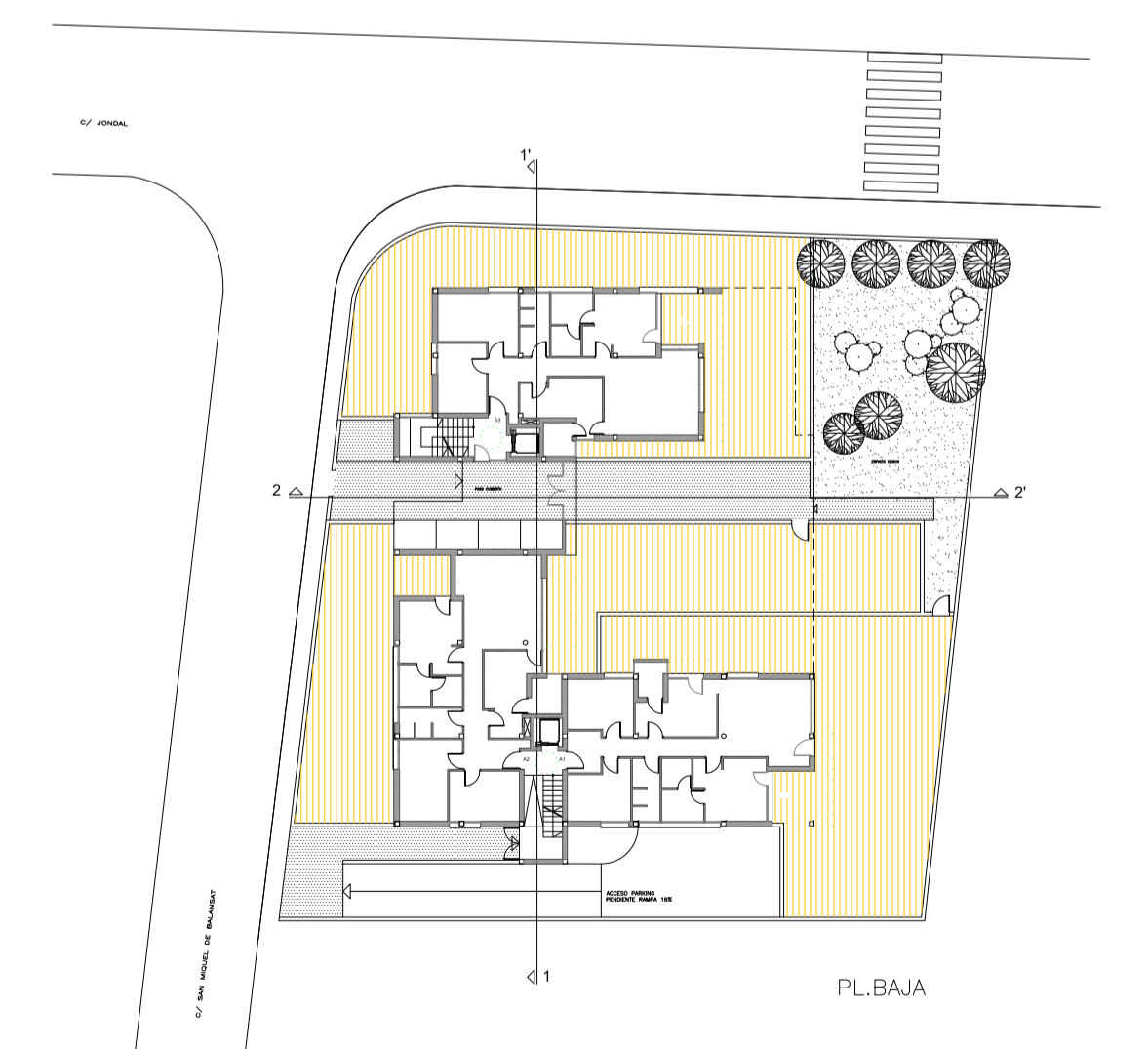

PROYECTO BASICO EDIFICIO VIVIENDAS Y APARCAMIENTOS

PROPIETARIO: CASAS DE PERALTA S.L.
 SITUACION: C/JONDAL 43. CAN ESCANDELL
 ARQUITECTO LA PROPIEDAD

T.M.: EIVISSA
 PLANO: SECCIONES

Nº:
 5.1

XAVIER LLOBET RIVAS
 C/ HIST. JOAN MARI C. EDIF. AZTECA
 07800 - EIVISSA
 Telf. :971-192650

ESCALA: 1/100
 FECHA: MARZO 04

REF.:
 I-U04